Пресненская наб 6/2, ММДЦ "Москва-Сити", Башня Империя
+7 495 760 76 40 | info@housemall.ru | www.housemall.ru

Продажа апартамента, 110.8 м²

Ulitsa Bol'shaya Filevskaya 57 1, Филевский парк (ЗАО)

65 000 000
711 478 $ или 658 774 €

Характеристики объекта

Адрес:	Москва, Ulitsa Bol'shaya Filevskaya 57 1 (Only)
Район:	ЗАО (Филевский парк)
Метро:	Фили (15 мин. пешком)
Тип объекта:	апартамент
Стоимость	65 000 000
Этаж/этажность:	12 из 16
Площадь: общая/ жилая/ кухни:	110.8/41/27 м²
Кол-во комнат/санузлов:	3 комн. / санузлов: 0
Высота потолков:	3 м.
Лифты:	грузовой + пассажирский
Парковка:	подземная
Охранная сигнализация:	есть
Благоустройство территории:	детские площадки

Об объекте

Апартаменты в модном квартале Only в Филевском парке. Функциональная планировка. Отделка выполнена в современном стиле с использованием самых качественных европейских материалов. В стоимость входит вся техника и мебель.
Only – это пространство с продуманной концепцией, в которой царит атмосфера комфорта и уюта.
Шаговая доступность до всей необходимой для жизни инфраструктуры: детские сады, развивающие и спортивные клубы, салоны красоты, рестораны и магазины Филевский парк в 15 минутах ходьбы. Отличная транспортная доступность. В нескольких минутах ходьбы расположена станция метро Фили и Багратионовская, за Шелепихинским мостом станция метро Шелепиха. До Третьего транспортного кольца всего 1 минута, 12 минут до Москва-Сити, 20 минут до центра.

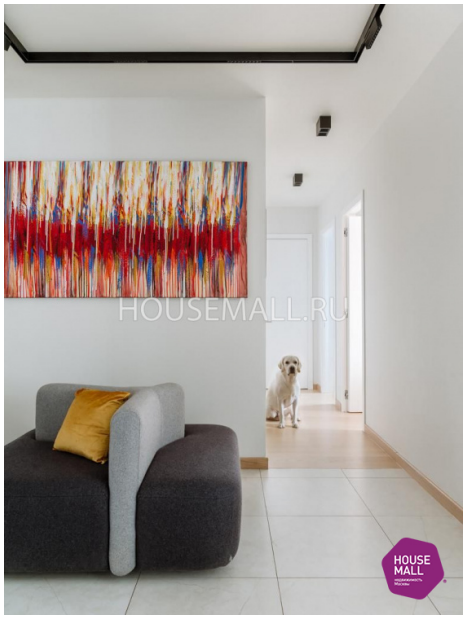

Отдел по продажам

Специалист отдела городской недвижимости
+7(495)760-76-40 | info@housemall.ru