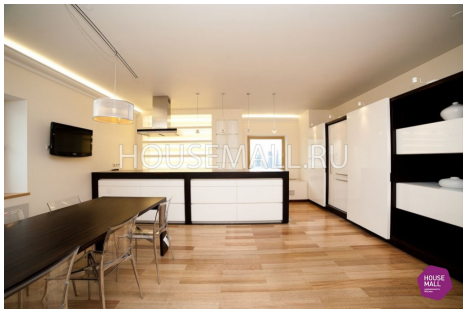

Пресненская наб 6/2, ММДЦ "Москва-Сити", Башня Империя
+7 495 760 76 40 | info@housemall.ru | www.housemall.ru

Продажа 3 комн. квартиры, 260 м²

Хорошёвское ш. 12 стр. 1, Беговой (САО)

229 559 750

2 500 000 $ или 2 320 048 €

Характеристики объекта

Адрес:	Хорошёвское шоссе, 12 строение 1 (Дом на Беговой)
Район:	САО (Беговой)
Метро:	Беговая (1 мин. пешком)
Тип объекта:	квартира
Стоимость	229 559 750
Этаж/этажность:	38
Площадь: общая/ жилая/ кухни:	260/180/60 м²
Кол-во комнат/санузлов:	3 комн. / санузлов: Совмещённый
Высота потолков:	3 м.
Лифты:	грузовой + пассажирский
Парковка:	подземная
Безопасность:	система видеонаблюдения
Охранная сигнализация:	есть
Материал стен/Тип перекрытий:	кирпично-монолитный
Мебель/Отделка:	есть / есть
Бытовая техника:	есть
Балкон/ лоджия:	нет
Удаленность от метро транспортом:	

Об объекте

Лот 3698. Предлагаем Вашему вниманию 2-уровневую квартиру площадью 260 кв.м. в ЖК "Дом на Беговой". В 3-комнатной квартире выполнена отделка по индивидуальному дизайну. Квартира оборудована всей необходимой мебелью и полностью оснащена технически. Квартира имеет потрясающие видовые характеристики. Развитая инфраструктура: школы, детские сады, рестораны, магазины, фитнес клубы. Квартира находится в шаговой доступности от станции метро Беговая. Есть машиноместо в подземном паркинге.

Отдел по продажам

Специалист отдела городской недвижимости
+7(495)760-76-40 | info@housemall.ru