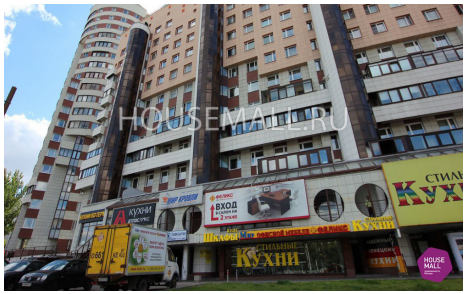

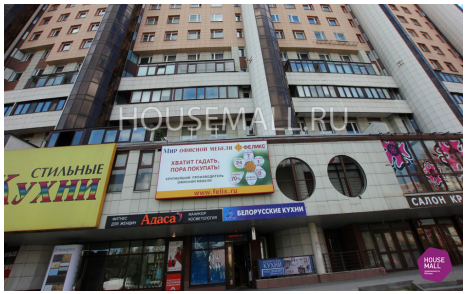

Пресненская наб 6/2, ММДЦ "Москва-Сити", Башня Империя
+7 495 760 76 40 | info@housemall.ru | www.housemall.ru

Жилой комплекс Серебряный Берег

проспект Маршала Жукова д.59, Москва

Характеристики объекта

Метро	Полежаевская (56 мин. пешком)
Тип дома	кирпично-монолитный
Местоположение	проспект Маршала Жукова д.59, Москва (СЗАО)
Дата сдачи ГК	2005
Этажность	5-19 эт.
Площадь квартир	50-250 м^2
Тип объектов	квартира
Высота потолков	2,8 м
Количество корпусов	2
Парковка	подземная
Кондиционирование / Вентиляция	централизованное / приточно-вытяжная
Лифты	грузовой + пассажирский
Безопасность	система видеонаблюдения,пропускная система
Благоустройство территории:	ландшафтный дизайн,парковая зона,детские площадки

Об объекте

В СЗАО на проспекте Маршала Жукова расположен ЖК «Серебряный Берег». Дом расположен в экологически чистом районе Москвы.
Дом был сдан в 2005 году. Этажность дома составляет от 5 до 19 этажей.
Купить квартиру в ЖК «Серебряный Берег» - хороший выбор для семьи с детьми, так как рядом с комплексом находится много парков. Дом расположен в очень озеленённом и чистом районе.

Площадь предлагаемых квартир в доме варьируется от 50 до 260 метров квадратных. Если Вы хотите снять квартиру в ЖК «Серебряный Берег», Вы можете выбрать 1,2,3,4,5 комнатные варианты.

На нижних этажах дома расположен подземный паркинг на 258 машиномест, а на придомовой территории расположена гостевая наземная парковка. Сдать квартиру в ЖК «Серебряный Берег» можно за очень короткий срок, поскольку этот дом имеет хорошие характеристики. Обращаем Ваше внимание, что для того чтобы продать квартиру в ЖК «Серебряный Берег», Вы можете обратиться в компанию HOUSE MALL. Наши специалисты реализуют Ваши пожелания в кратчайшие сроки.

Отдел по продажам
+7(495)760-76-40 | info@housemall.ru