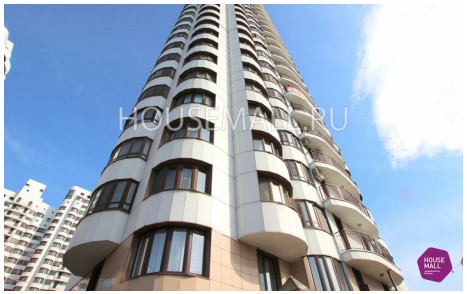

Пресненская наб 6/2, ММДЦ "Москва-Сити", Башня Империя
+7 495 760 76 40 | info@housemall.ru | www.housemall.ru

Жилой комплекс Три Капитана

Севастопольский проспект, д. 26-28, Москва

Характеристики объекта

Метро	Профсоюзная (26 мин. пешком)
Тип дома	кирпично-монолитный
Местоположение	Севастопольский проспект, д. 26-28, Москва (ЮЗАО)
Дата сдачи ГК	2007
Этажность	20-25 эт.
Площадь квартир	48-145 $м^2$
Тип объектов	квартира
Высота потолков	3 м
Количество корпусов	3
Парковка	подземная
Кондиционирование / Вентиляция	централизованное / приточно-вытяжная
Лифты	грузовой + пассажирский
Безопасность	система видеонаблюдения,пропускная система
Благоустройство территории:	детские площадки,зоны отдыха

Об объекте

Расположение посреди парковой зоны делает ЖК «Три Капитана» очень привлекательным для москвичей, особенно для семей с детьми. Здесь есть все условия для комфортной жизни: удобные квартиры со свободной планировкой, современные коммуникации, большой паркинг, обширный благоустроенный двор.

Отдел по продажам
+7(495)760-76-40 | info@housemall.ru