Пресненская наб 6/2, ММДЦ "Москва-Сити", Башня Империя
+7 495 760 76 40 | info@housemall.ru | www.housemall.ru

Жилой комплекс Only

Москва, Ulitsa Bol'shaya Filevskaya 57 1

Характеристики объекта

Метро	Фили (15 мин. пешком)
Класс жилья	Бизнес
Тип дома	кирпично-монолитный
Местоположение	Москва, Ulitsa Bol'shaya Filevskaya 57 1 (ЗАО)
Дата сдачи ГК	2018
Этажность	16 эт.
Тип объектов	апартамент
Высота потолков	3 м
Парковка	подземная
Лифты	грузовой + пассажирский
Безопасность	огороженный территория,система видеонаблюдения
Благоустройство территории:	ландшафтный дизайн,парковая зона,детские площадки

Об объекте

Апартаменты в модном квартале Only в Филевском парке. Функциональная планировка. Дизайнерский ремонт выполнен в современном стиле с использованием самых качественных европейских материалов. В стоимость входит вся техника и мебель. Виды на две стороны (на Москва-Сити и Север).
Only – это пространство с продуманной концепцией, в которой царит атмосфера комфорта и уюта.
Шаговая доступность до всей необходимой для жизни инфраструктуры: детские сады, развивающие и спортивные клубы, салоны красоты, рестораны и магазины Филевский парк в 15 минутах ходьбы. Отличная транспортная доступность. В нескольких минутах ходьбы расположена станция метро Фили и Багратионовская, за Шелепихинским мостом станция метро Шелепиха. До Третьего транспортного кольца всего 1 минута, 12 минут до Москва-Сити, 20 минут до центра.
Звоните, записывайтесь на живой просмотр

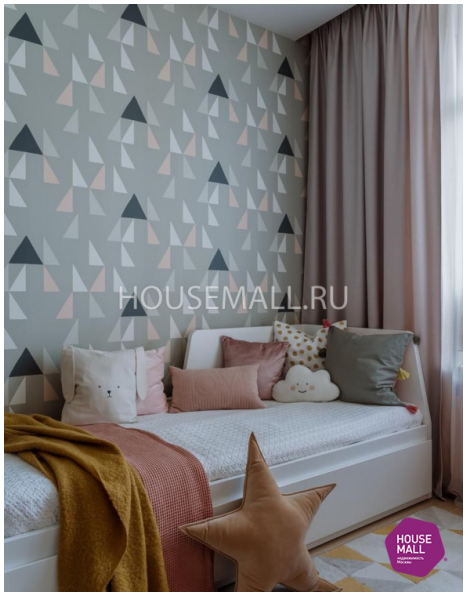

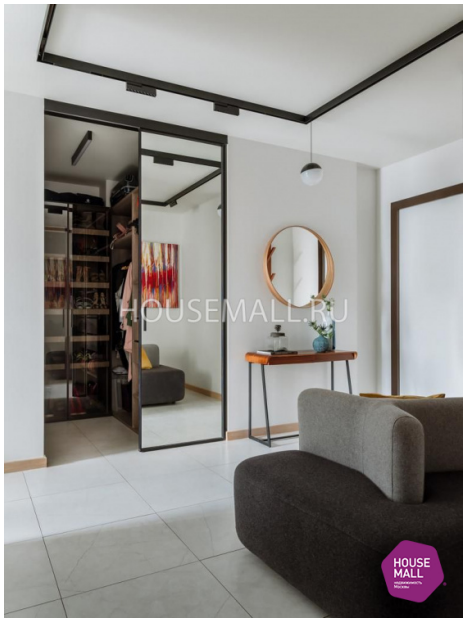

Отдел по продажам

+7(495)760-76-40 | info@housemall.ru