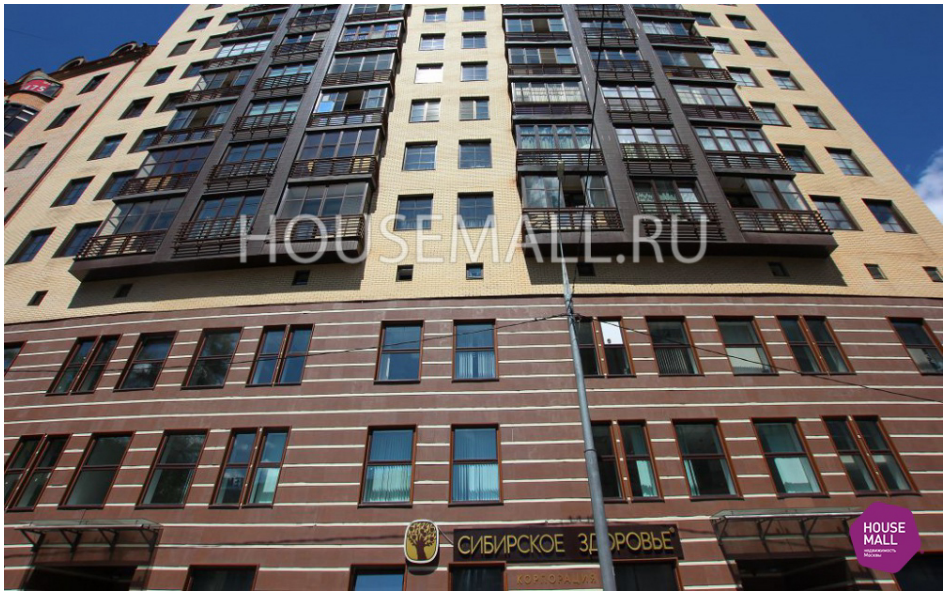

Пресненская наб 6/2, ММДЦ "Москва-Сити", Башня Империя
+7 495 760 76 40 | info@housemall.ru | www.housemall.ru

Жилой комплекс Золотое Руно

Руновский переулок 10, Москва

Характеристики объекта

Метро	Новокузнецкая (7 мин. пешком)
Тип дома	кирпично-монолитный
Местоположение	Руновский переулок 10, Москва (ЦАО)
Этажность	12 эт.
Площадь квартир	110-242 $м^2$
Тип объектов	квартира
Высота потолков	3.2 м
Количество корпусов	1
Парковка	подземная
Кондиционирование / Вентиляция	централизованное / приточно-вытяжная
Лифты	грузовой + пассажирский
Безопасность	огороженный территория,система видеонаблюдения
Благоустройство территории:	ландшафтный дизайн,детские площадки

Об объекте

Жилой комплекс «Золотое руно» - это элитный комплекс, который находится в одном из элитных районов столицы. Вы можете купить квартиру в ЖК «Золотое руно» площадью от 110 до 242 кв.м. В комплексе разместились 118 квартир разной площади и планировки.

Вы можете снять квартиру в ЖК «Золотое руно» и поселиться в доме с высокой технологичностью. Комплекс имеет независимый тепловой узел, оснащение системами многоуровневой очистки воды и воздуха, системами кондиционирования и вентиляции.

При желании Вы можете сдать квартиру в ЖК «Золотое руно» с удобной транспортной доступностью. Выехать на Садовое или Бульварное кольцо не составит труда. А если появится необходимость воспользоваться общественным транспортом, то прогулка до станции метро «Новокузнецкая» займёт не более 2 минут.

Специалисты компании HOUSE MALL помогут Вам продать квартиру в ЖК «Золотое руно» с развитой инфраструктурой комплекса. На территории есть свой спортивный центр с тренажёрами для занятия фитнесом. Кроме того, в пределах одного квартала можно найти всё, что необходимо для комфортной жизни в мегаполисе.

Отдел по продажам
+7(495)760-76-40 | info@housemall.ru