Пресненская наб 6/2, ММДЦ "Москва-Сити", Башня Империя
+7 495 760 76 40 | info@housemall.ru | www.housemall.ru

Продажа комн. квартиры, 28.41 м²

Шелепихинская наб. 34, Хорошёво-Мнёвники (СЗАО)

13 114 000
142 817 $ или 132 537 €

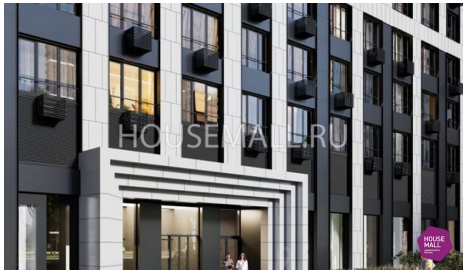

Характеристики объекта

Адрес:	Москва, Шелепихинская набережная 34 (Сердце столицы)
Район:	СЗАО (Хорошёво-Мнёвники)
Метро:	Филя (1 мин. пешком)
Стоимость	13 114 000
Площадь: общая/ жилая/ кухни:	28.41/20/3.9 м²
Этаж/этажность:	7 из 24

Об объекте

Квартира находится на берегу Москвы-реки в 2 км от ММДЦ «Москва-Сити». Из окна открываются впечатляющие виды на небоскребы Делового центра, набережные Москвы-реки и архитектурные достопримечательности района.

Для автомобилей в ЖК оборудован паркинг с широкими машиноместами, в том числе – с возможностью установить зарядные системы для электромобилей.

В жилом комплексе развита инфраструктура: магазины, кафе, торговые центры, фитнес-центры и др. Современные смарт-системы, налаженные системы безопасности и концепция «двор без машин» делают придомовые пространства комплекса по-настоящему уютными и комфортными.

Отдел по продажам

Специалист отдела городской недвижимости
+7(495)760-76-40 | info@housemall.ru