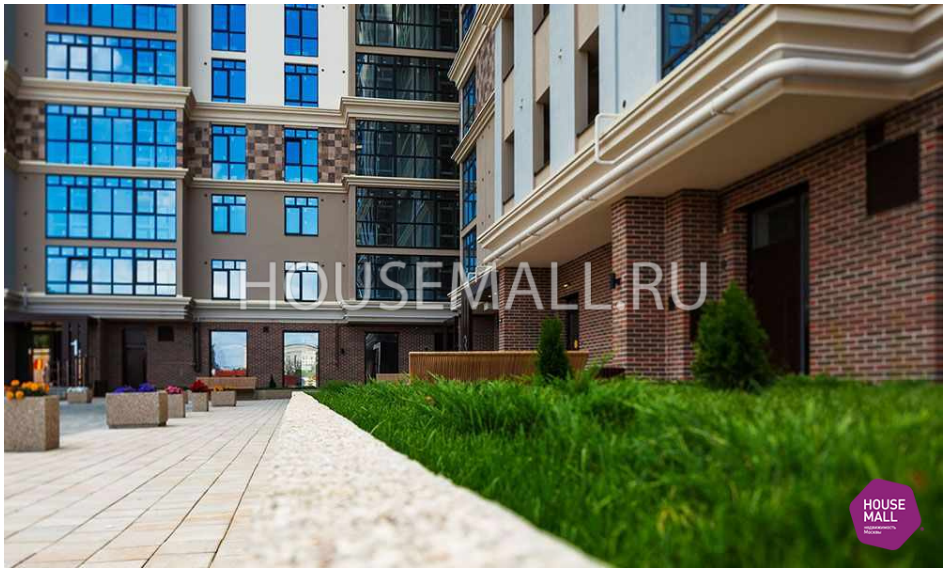


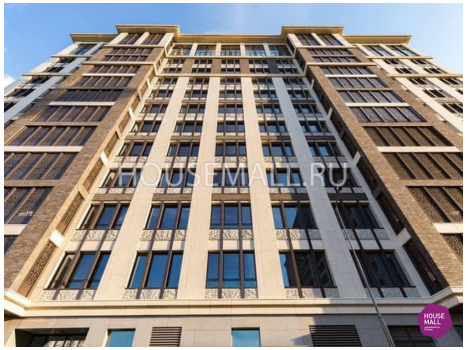

Пресненская наб 6/2, ММДЦ "Москва-Сити", Башня Империя
+7 495 760 76 40 | info@housemall.ru | www.housemall.ru

## Жилой комплекс Legacy

Москва, Москва, пр. Мичуринский / Раменский бул.

### Характеристики объекта

| | |
|---|---|
| Метро | Новокосино |
| Класс жилья | Бизнес |
| Тип дома | монолитный |
| Местоположение | Москва, Москва, пр. Мичуринский / Раменский бул. (ЗАО) |
| Этажность | 17 эт. |
| Количество корпусов | 9 |
| Парковка | подземная |

### Об объекте

*Жилой комплекс Legacy возводится в районе Раменки, на Мичуринском проспекте. Это престижный, старый район Москвы с развитой инфраструктурой, рядом с метро и транспортными развязками. Комплекс расположен в 700 метрах от р. Раменка и отделен от нее зеленой зоной. Рядом находятся природные заказники: «Долина реки Сетунь» и «Воробьевы горы» – прекрасные места для отдыха жителей столицы. Поблизости находится прогулочная набережная Москва-реки, студия «Мосфильм», корпуса МГУ.*

*Дизайн сочетает в себе классическую основу с современными деталями. Это проявляется уже в облицовке дома клинкерным кирпичом и панелями из стемалита. Первые этажи отведены под магазины, кафе, обслуживающие сервисы и предприятия. Среди особенностей придомовой планировки ЖК Legacy: свободный от машин двор-сквер; озеленение и благоустройство на площади в 3600 кв. метров; наличие детских и спортивных площадок; оборудованные места для массовых мероприятий и спокойного отдыха; подземный паркинг на 384 автомобиля.*

**Отдел по продажам**

+7(495)760-76-40 | info@housemall.ru